TRAVEL

CATALOG 2026-2027

Suitcase Travel

Tu iti faci bagajul. Noi facem aventura.

www.suitcasetravel.ro

DESPRE NOI

Suntem o agenție de turism fondată în anul 2025, dedicată creării unor experiențe de călătorie memorabile pentru clienții noștri. Oferim pachete turistice variate, adaptate diferitelor preferințe, de la city break-uri și vacanțe de relaxare până la aventuri culturale și excursii tematice. Ne dorim să inspirăm oamenii să descopere lumea și să se bucure de destinații autentice. Prin profesionalism, pasiune pentru călătorii și atenție la detalii, transformăm fiecare vacanță într-o experiență unică.

Viziunea și misiunea

Suitcase Travel își propune să devină o agenție de turism modernă și accesibilă, care inspiră oamenii să descopere lumea într-un mod simplu, sigur și memorabil. Dorim să promovăm călătoriile ca experiențe care aduc oamenii mai aproape de culturi diferite, de natură și de noi perspective asupra lumii.

Misiunea agenției Suitcase Travel este de a oferi clienților informații, inspirație și propuneri de vacanțe atractive, adaptate diferitelor preferințe și bugete. Prin creativitatea și implicarea elevilor care au creat agenția, ne propunem să promovăm destinații turistice interesante și să demonstrăm că pasiunea pentru turism, organizarea și colaborarea pot transforma ideile în experiențe de călătorie de neuitat

Obiectivele noastre

- Promovarea turismului sustenabil – Crearea a cel puțin 8 pachete turistice ecologice în primele 12 luni.
- Creșterea vizibilității brandului – Atingerea a minimum 3000 de interacțiuni online prin promovare digitală.
- Diversificarea ofertelor turistice – Lansarea a cel puțin 15 pachete turistice pentru diferite tipuri de turiști.
- Satisfacția clienților – Obținerea unui nivel de minimum 85% satisfacție în primul an.

Organigrama
FE Suitcase Travel SRL

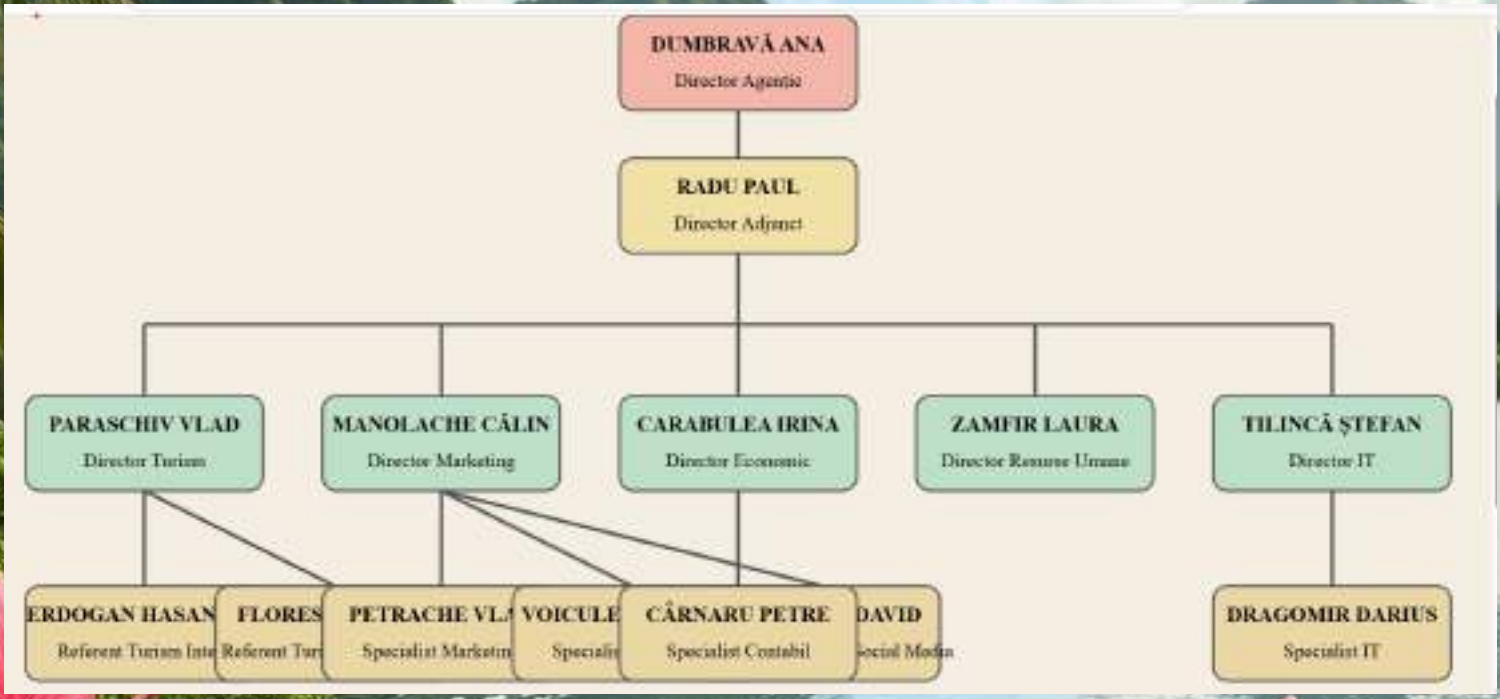

Sejururi

Sejur New York - U.S.A.-11

Sejur Manila - Filipine-13

Sejur Ankara - Turcia-15

Sejur Miami - U.S.A-17.

Sejur Hawaii - U.S.A.-19

Sejur Bora Bora-21

Sejur Barcelona - Spania-23

Sejur Madrid - Spania-25

Sejur Granada - Nicaruaga-27

Sejur Roma - Italia-29

City Break-uri

Circuit Europa-6

Croaziera Icon of the seas-7

City break Los Angeles - U.S.A-9.

City break Budapesta - Ungaria-31

City break Viena - Austria-33

City break Sevilla - Spania-35

City break Ljubljana - Slovenia-37

City break Berlin - Germania-39

City break Porto - Portugalia-41

City break Amsterdam - Olanda-43

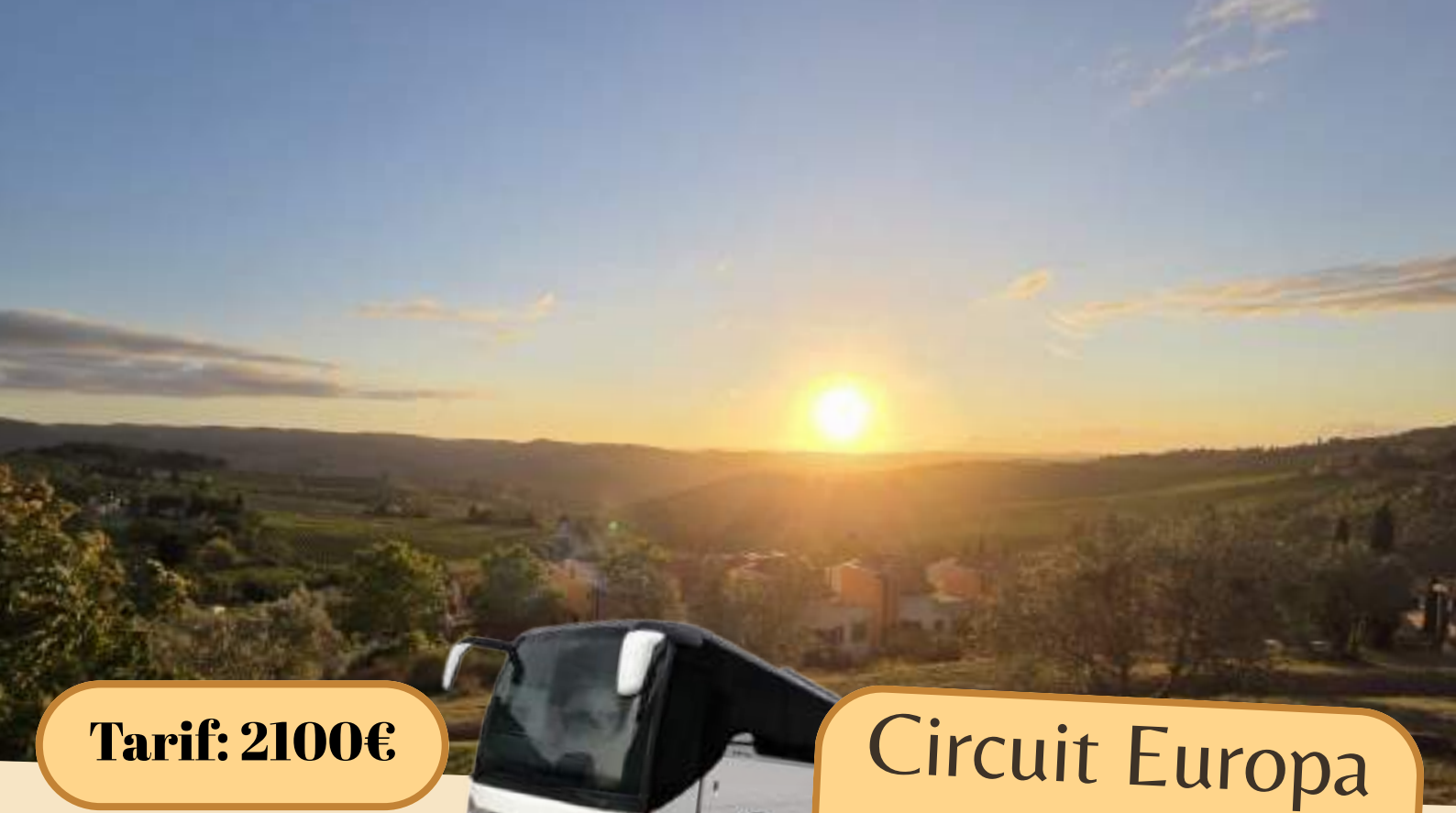

Tarif: 2100€

Circuit Europa
1 - 17 iunie 2026

1 noapte în Timișoara

3 nopți în Budapesta

2 nopți în Viena

2 nopți în Ljubljana

3 nopți în Venetia

2 nopți în Florența

3 nopți în Pisa cu excursie de-o zi în Lucca

Acest circuit cu autocarul de 16 zile vă poartă prin unele dintre cele mai frumoase orașe din Europa Centrală și Occidentală, într-o călătorie plină de cultură și istorie. Pornind din București, descoperim Timișoara, Budapesta și Viena, apoi continuăm spre Ljubljana și Lacul Bled. În Italia, explorăm Veneția, Florența și Pisa, iar excursia de o zi în orașul medieval Lucca completează experiența cu peisaje și monumente memorabile.

Pachetul include:

- transport cu autocarul
- zbor întoarcere Pisa - Bucuresti
- cazare + mic dejun la toate hotelurile de-a lungul traseului
- tururi ghidate in toate orașele

Tarif pornind de la : 3250€

Croazieră în Caraibe

15-28 August 2026

14 zile/13 nopti

Miami – Bahamas – Puerto Plata– St. Thomas – St. Maarten – Goadaloupe – St. Lucia – Miami

Imagineaza ti valurile turcoaz ale Caraibelor,plajele cu nisip alb,ritmurile de salsa,palmierii care dansează în briza caldă,iar tu te relaxezi pe cel mai mare vas de croazieră din lume:Icom of The Seas

Pachetul include:

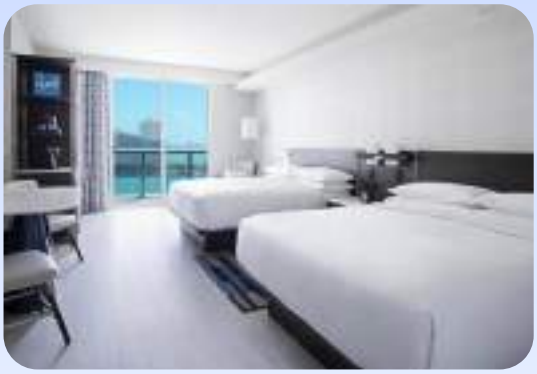

- 7 nopți de cazare la bordul navei
- 4 nopti de cazare în Miami la hotelul Hyatt Centric Brickell Miami cu mic dejun inclus
- regim alimentar all inclusive la o varietate de restaurante cu specific
- transport cu avionul Bucuresti-Miami-Bucuresti
- transfer:Aeroport-Hotel-Vas-Hotel-Aeroport

Facilitățile vasului :

- Cel mai mare parc acvatic construit pe un vas de croazieră
- piscine pentru toate vârstele
- tobocane pentru copii
- restaurante și cafenele cu diferite specifice
- infinite pool la 40 metrii deasupra marii
- dj
- baruri
- șezlonguri,banchete,zone VIP
- grădină în interiorul vasului
- show-uri cu acrobati
- magazine de brand
- sala de fitness
- patinoar,mini-golf

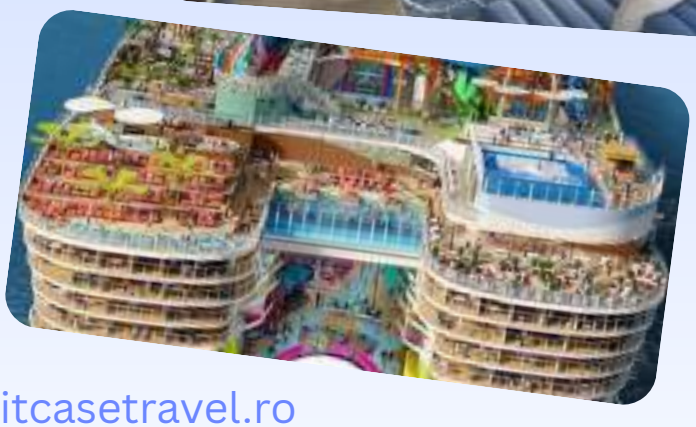

Tarif: 1490€

Los Angeles-U.S.A
10-12 iulie 2026

Los Angeles,capitala filmului și a divertismentului mondial, este un oraș plin de energie, cu plaje iconice,cartiere celebre,muzee de renume și o cultură urbană vibrantă. De la Hollywood și Beverly Hills până la Santa Monica și Universal Studios

Pachetul include:

Transport cu avionul
Transfer aeroport-hotel-aeroport
Cazare: Loews Hollywood Hotel
Alimentație: Mic dejun
Activități de agrement

Activitati:

- Universal Studios Hollywood
- Santa Monica& Venice Beach
- Hollywood Hills
- Beverly Hills
- Malibu Coastline

Loews Hollywood Hotel

★★★★

Facilitățile cazării:

- Piscină în aer liber
- sală de fitness
- bar
- camere cu vedere spre oras
- restaurant și lounge specific Californian

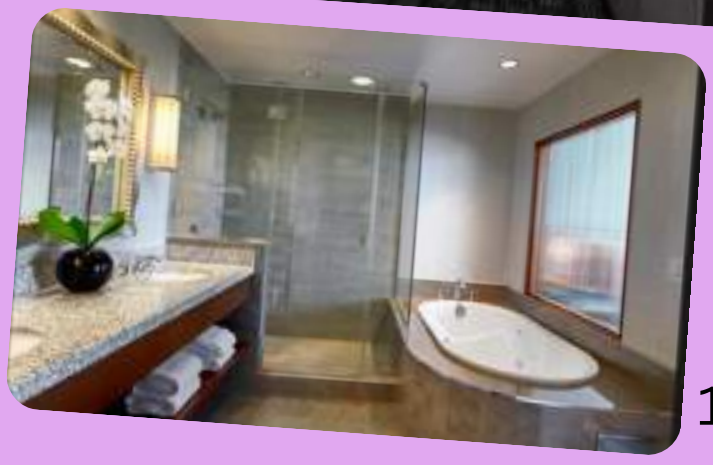

Tarif: 2160€

New York-U.S.A
10-17 Martie 2027

New York City, orașul care nu doarme niciodată, oferă un spectacol continu de lumină și oportunități. De la zgârie-norii din Manhattan la farmecul cartierelor, fiecare colț oferă o experiență memorabilă. O vacanță aici devine o poveste trăită la intensitate maximă.

Pachetul include:

Transport cu avionul
Transfer aeroport-hotel-aeroport
Cazare: Riu Plaza Times Sqare Hotel
Alimentație: Mic dejun
Activități de agrement

Activitati:

- Tur cu feribotul în jurul Statuiei Libertății și vizitarea acesteia
- Plimbare în Central Park
- Vizitarea Time Square-ului & Brodway
- Tur in clădirea Empier State la etajul 89 pentru persoanele care isi doresc să simtă adrenalina

Riu Plaza Times Sqare

★★★★

Facilitatile cazarii:

- restaurant cu preparate internaționale pentru servirea micului de jun
- sala de fitness
- terasa
- se află la 400 de metri de Times Sqare și la aproximativ 600 de metrii de Teatrul Broadway

Tarif: 1600€

Manila-Filipine
10-16 Ianuarie 2027

Manila, capitala Filipine, combină istoria colonială cu energia unui oraș asiatic modern, zonele comerciale oferind o experiență urbană completă, între cultură, gastronomie locală și apusuri spectaculoase.

Pachetul include:

Transport cu avionul
Transfer aeroport-hotel-aeroport
Cazare: Hotel Discovery Primea
Alimentație: Mic dejun
Activități de agrement

Activitati:

- Intramuros – Cartier istoric cu ziduri spaniole.
- Rizal Park & Manila Bay – Parc central ideal pentru plimbare și apus la ocean.
- Muzee naționale – Artă, istorie și cultură filipineză într-un complex modern.

Hotel Discovery Primea

★★★★★

Facilitatiile cazarii:

- piscină infinity cu vedere panoramică asupra orașului
- centru spa și sală de fitness complet echipată
- lounge-uri elegante pentru relaxare sau întâlnirl
- mai multe restaurante premiate

Tarif: 500€

Ankara - Turcia

15-21 mai 2026

Ankara, capitala Turcia, este un oraș modern cu o bogată moștenire istorică. Vizitatorii pot descoperi monumente importante, muzee și o atmosferă urbană autentică, specifică Turciei contemporane.

Pachetul include:

Transport cu avionul
Transfer aeroport-hotel-aeroport
Cazare: Movenpick Hotel Ankara
Alimentație: Mic dejun
Activități de agrement

Activitati

- Vizitarea mausoleului Anıtkabir,
- Explorarea Museum of Anatolian Civilizations,
- Plimbare la Ankara Castle pentru panorame asupra orașului.
- Vizită la Kocatepe Mosque,
- Relaxare în Gençlik Park,

Movenpick Hotel Ankara

★★★★★

Facilitatiile cazarii:

- restaurant cu preparate turcești și internaționale
- spa cu baie turcească
- piscină interioară și sală de fitness
- accepta animale de companie
- aproape de centre comerciale importante și la aproximativ 4–5 km de atracții precum Anıtkabir

Tarif: 1750€

Miami - U.S.A.
22 - 28 iunie 2026

Miami, unul dintre cele mai populare orașe din Florida, este renumit pentru plajele sale spectaculoase, clima tropicală și viața de noapte animată. Vizitatorii pot descoperi arhitectura Art Deco, plaje celebre și o atmosferă vibrantă pe malul Oceanului Atlantic.

Pachetul include:

Transport cu avionul
Transfer aeroport-hotel-aeroport
Cazare: Sentral Alea Hotel
Alimentație: Mic dejun
Activități de agrement

Activitati:

- Relaxare pe plaja celebră South Beach.
- Plimbare pe Ocean Drive
- Shopping și restaurante la Bayside Marketplace.
- Explorarea artei stradale din Wynwood Walls.

Sentral Alea Miami

★★★★★

Facilitatiile cazarii:

- sala fitness
- piscina in aer liber + jacuzzi
- accepta animale de companie
- terasa + zona picnic
- 4 restaurante

Tarif: 3500€

Hawaii-U.S.A
24-31 August 2026

Hawaii te asteapta cu plaje exotice, ape turcoaz si peisaje vulcanice spectaculoase. In acest paradis din mijlocul Pacificului, fiecare zi inseamnă relaxare sub palmieri, apusuri de neuitat si aventuri printre cascade si jungle tropicale.

Pachetul include:

Transport cu avionul
Transfer aeroport-hotel-aeroport
6 nopti de cazare:Halekulani Hotel
Alimentație: Mic dejun
Activități de agrement

Activități:

- Surf pe laja Waikiki (Oahu)
- Vulcanul Kīlauea (Big Island)
- Parcul National Haleakalā
- Na Pali Coast (Kauai)
- Road to Hana (Maui)
- Plaja cu nisip negru Punalu'u
- Waimea Canyon (Kauai)
- Snorkeling în Golful Hanauma (Oahu)

Helekulani Hotel

★★★★★

Facilitățile czarii:

- restaurant
- piscina
- lounge cu muzica jazz live
- centru wellsess spa

Tarif: 4200€

Bora Bora
5-11 August 2026

Bora Bora te intampina cu ape cristaline, lagune turcoaz si plaje albe care par desprinse dintr-un vis. In acest colt de paradis din Polinezia Franceza, te poti relaxa in bungalouri spectaculoase deasupra apei, admira apusuri tropicale si explora recife de corali pline de viata. Descopera farmecul uneia dintre cele mai romantice destinatii din lume si transforma-ti vacanta intr-o experienta de neuitat.

Pachetul include:

Transport cu avionul
Transfer aeroport-hotel-aeroport
6 nopti de cazare:InterContinental Bora Bora Resort & Thalasso Spa
Alimentație: All inclusiv
Activități de agrement

Activități:

- Snorkeling in laguna Bora Bora (corali + pisici de mare)
- Tur cu barca în jurul insule
- Croaziera la apus cu sampanie
- Vizita la „Coral Garden” – zona de recif protejat
- Zi de relaxare la Thalasso Spa

InterContinental Bora Bora Resort & Thalasso Spa

★★★★★

Facilitățile cazării:

- restaurante
- piscina privata
- muzica live
- centru wellsess spa
- sporturi nautice
- plaja

Tarif: 550€

Barcelona-Spania
10-16 mai 2026

Barcelona, capitala Cataloniei este un oras spectaculos situat pe coasta Marii Mediterane,cunoscut pentru combinatia unica dintre cultura, arhitectura modernistă,traditii bogate si plaje insorite

Pachetul include:

Transport cu avionul
Transfer aeroport-hotel-aeroport
Cazare:Hotel Barcelona Princess
Alimentație: Mic dejun
Activități de agrement

Activitati:

- Tur la Sagrada de Familia
- Excursie la mănăstirea Monserrat
- Croazieră pe mare
- Tur în orasul Barry Gotic

Hotel Barcelona Princess

★★★★

Facilitățile cazării:

- restaurante
- baruri
- piscine
- sala de fitness
- seri cu muzică live
- acces usor la plaje

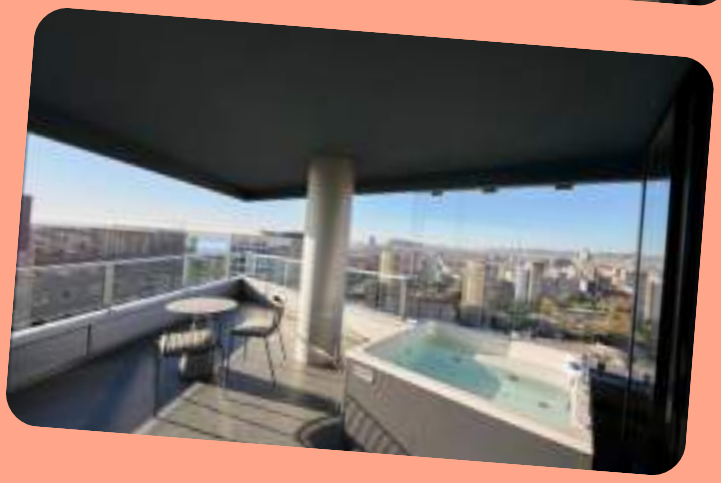

Madrid-Spaina
22-28 iulie 2026

Tarif: 950€

Madrid este un oraș care trăiește intens, unde istoria regala se îmbina cu energia modernă. Capitala Spaniei te cucereste cu bulevardele elegante, pietele pline de viata si cultura vibranta.

Pachetul include:

Transport cu avionul
Transfer aeroport-hotel-aeroport
Cazare: Hotel Atlantico-Grand Via
Alimentație: Mic dejun
Activități de agrement

Activități:

- Vizita la Palatul Regal
- Plimbare prin Puerta del Sol si Plaza Mayor
- Plaza de Cibeles si Parcul Retiro
- Vizită la Muzeul Reina Sofía
- Vizită la Parcul de Distractii Madrid

Hotel Atlantico

★★★★

Facilitățile cazării:

- Restaurant à la carte + bar pe acoperiș cu vedere panoramică
- Lounge bar și sală de mic dejun
- Centru de fitness
- Serviciu de transport la aeroport
- Amplasat pe Gran Vía, în apropierea celor mai importante atracții turistice din Madrid

Tarif: 1650€

Granada-Nicaragua
10-16 Septembrie 2026

Descoperă farmecul colonial al orașului Granada, una dintre cele mai vechi și mai frumoase destinații din Nicaragua. O experiență tropicală autentică, plină de istorie, natură și cultură locală.

Pachetul include:

Transport cu avionul
Transfer aeroport-hotel-aeroport
6 nopți de cazare:Hotel Real La Merced
Alimentație: Mic dejun
Activități de agrement

Activitati:

- Vulcanul Masaya – tur nocturn (priveliste asupra lavei în crater)
- Laguna Apoyo – înot si caiac în crater vulcanic
- Tur cu barca pe Isletas de Granada
- San Juan del Sur – plaja, surf, apus spectaculos
- Catedrala din Granada & centrul colonial

Hotel Real La Mercedes

★★★★

Facilitățile cazării:

- restaurante
- baruri
- piscine
- sala de fitness
- grdina

850€/persoană

Roma-Italia
12-18 August 2026

Descoperă farmecul etern al orașului Roma într-un sejur unde istoria impresionantă a Colosseum și romantismul din jurul Fontana di Trevi se îmbină perfect cu confortul și eleganța unei vacanțe fără griji.

Pachetul include:

Transport cu avionul

Transfer aeroport-hotel-aeroport

Cazare: Hotel Radisson Collection

Alimentație: Mic dejun

Activități de agrement

Activități:

Colosseumul din Roma- tur ghidat la cea mai impresionanta clădire-ruină a Imperiului Roman

Fontana di Trevi - cea mai frumoasă și cunoscută fântână din lume

Muzeele Vaticanului si Capela Sixtina - vizitarea celei mai mici țări din lume

Hotel Radisson Collection, Roma

★★★★★

Facilitățile cazării:

- mic dejun inclus
- acces la sala de fitness și saună
- terasă
- gradina
- bar

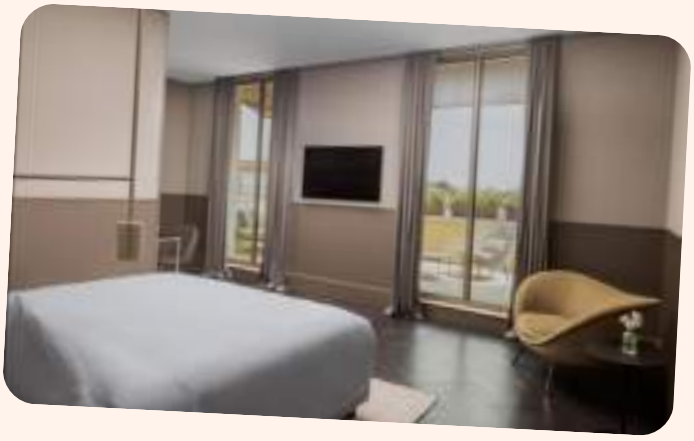

Budapesta - Ungaria

24 - 27 decembrie 2026

Tarif: 966€

Budapesta, capitala Ungaria, este un oraș elegant situat pe malurile Dunării, renumit pentru arhitectura sa impresionantă și atmosfera romantică. Vizitatorii pot descoperi monumente istorice, băi termale celebre și panorame spectaculoase asupra orașului.

Pachetul include:

Transport cu avionul
Transfer aeroport-hotel-aeroport
Cazare: Hotel Moments Budapest
Alimentație: Mic dejun
Activități de agrement

Activitati:

- Plimbare cu barca pe Dunare, care este inclusa in pret
- Descoperirea magiei Târgului de Crăciun din Piața Vörösmarty
- Relaxare la Băile Termale Széchenyi
- Vizitarea Parlamentului Ungariei

Hotel Moments Budapest

★★★★★

Facilitatiile cazarii:

- centru fitness cu saună
- lounge bar și mic dejun variat
- aproape de principalele atracții turistice ale orașului
- accepta animale de companie
- camera de lux cu un pat extra large si cu un patuț pentru cel mic

Tarif: 300€

Viena - Austria

23 - 26 decembrie 2026

Viena, capitala Austria, este un oraș elegant renumit pentru arhitectura imperială, palatele impresionante și bogata tradiție culturală, imbinate cu atmosfera sarbatorilor. Vizitatorii pot descoperii targul de Craciun renumit pe plan mondial si nenumaratele cladiri istorice fiecare cu un farmec aparte

Pachetul include:

Transport cu avionul
Transfer aeroport-hotel-aeroport
Cazare: Trend Parkhotel Schönbrunn Wien
Alimentație: Mic dejun
Activități de agrement

Activitati:

- Vizitarea targului de Craciun orgabizat in piata primariei
- Explorarea catedralei St. Stephen's Cathedral din centrul istoric
- Vizitarea Palatul Belvedere și a colecțiilor de artă
- Vizitarea palatului Palatul Schönbrunn

Trend Parkhotel Schönbrunn Wien

★★★★

Facilitatiile cazarii:

- situat lângă celebrul Palatul Schönbrunn
- combină eleganța istorică vieneză cu facilități moderne
- restaurant si bar
- acces rapid la centrul orașului prin metrou

Tarif: 480€

Sevilla - Spania
15 - 18 mai 2026

Sevilla, unul dintre cele mai frumoase orașe din Spania, impresionează prin arhitectura sa istorică, atmosfera andaluză și tradițiile flamenco. Vizitatorii pot descoperi palate, catedrale monumentale și piețe animate pline de restaurante și cafenele.

Pachetul include:

Transport cu avionul
Transfer aeroport-hotel-aeroport
Cazare: Hotel Patio de las Cruces
Alimentație: Mic dejun
Activități de agrement

Activitati:

- Vizitarea impresionantei Seville Cathedral și urcarea în turnul La Giralda.
- Explorarea palatului Royal Alcázar of Seville și a grădinilor sale.
- Plimbare și foto la Plaza de España.
- Vizită la Metropol Parasol pentru panoramă asupra orașului.

Hotel Patio de las Cruces

★★★★

Hotelu acesta:

este făcut într- o clădire istorica si chiar daca nu oferă anumite servicii, se revanșază cu o atmosfera unică acompaniata de natura care te înconjuara in grădina interioară. Pe lângă acestea este amplasat in centrul orașului aproape de toate obiectivele turistice oferite de Sevilla.

Tarif: 840€

Ljubljana - Slovenia

9 - 12 aprilie 2026

Ljubljana, capitala Slovenia, este un oraș mic și fermecător, cunoscut pentru centrul său istoric pitoresc și atmosfera relaxată. Vizitatorii pot explora castele, poduri elegante și străzi pline de cafenele pe malul râului Ljubljanica.

Pachetul include:

Transport cu avionul
Transfer aeroport-hotel-aeroport
Cazare: B&B Hotel Ljubljana Park
Alimentație: Mic dejun
Activități de agrement

Activitati:

- Vizitarea Ljubljana Castle pentru panorame asupra orașului.
- Plimbare prin centrul vechi și pe celebrul Triple Bridge.
- Relaxare la cafenelele de pe malul râului Ljubljanica River.
- Fotografii la Dragon Bridge, simbolul orașului.

B&B Hotel Ljubljana Park

★★★★

Facilitatiile cazarii:

- Terasa pamoramica
- restaurant cu meniuri speciale pentru copii sau persoane la dieta
- accepta animale de companie
- receptie nonstop
- transferul aeroport-hotel-aeroport

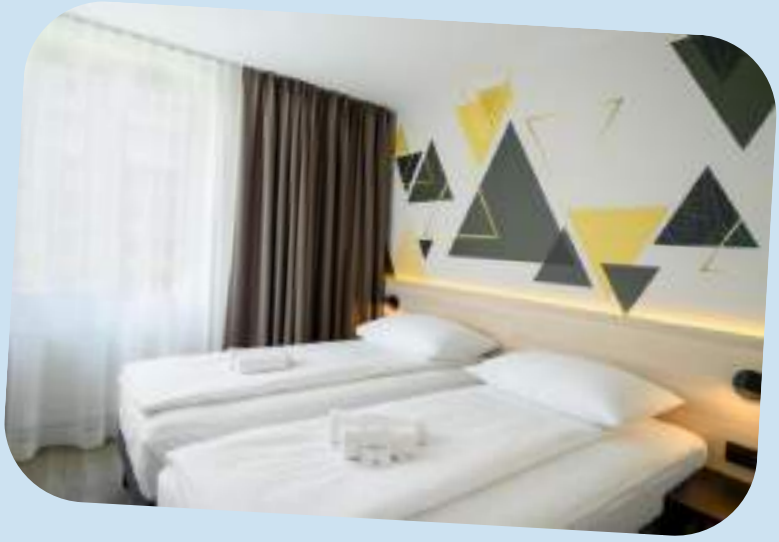

Tarif: 500€

Berlin - Germania

19 - 22 iunie 2026

BerlinBerlin, capitala Germania, este un oraș vibrant, renumit pentru istoria sa complexă, cultura diversă și arhitectura modernă. Vizitatorii pot descoperi monumente istorice, muzee importante și cartiere pline de viață.

Pachetul include:

Transport cu avionul
Transfer aeroport-hotel-aeroport
Cazare: Berlin Marriott hotel
Alimentație: Mic dejun
Activități de agrement

Activitati:

- Vizitarea celebrului Brandenburg Gate.
- Explorarea clădirii Reichstag Building și a cupolei sale de sticlă.
- Plimbare pe lângă Berlin Wall și galeria de artă East Side Gallery.
- Vizită la Berlin TV Tower pentru o panoramă asupra orașului.

Berlin Marriott hotel

★★★★★

Facilitatiile cazarii:

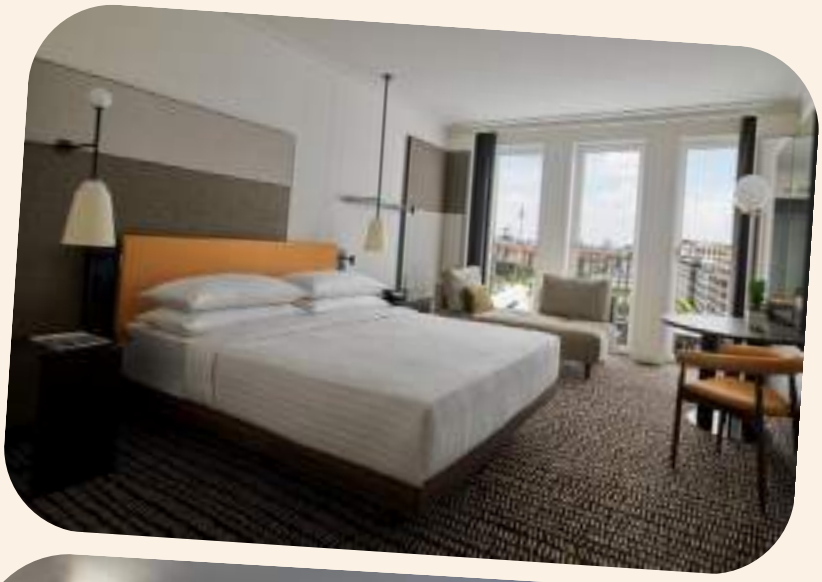

- piscina interioara
- restaurant si bar
- sala de fitness + sauna
- accepta animale de companie
- room service
- posibilitatea de inchiriere de biciclete

Tarif: 915€

Porto - Portugalia

28 - 31 martie 2026

Porto, unul dintre cele mai pitorești orașe din Portugalia, este renumit pentru centrul său istoric, clădirile colorate și vinul de Porto. Vizitatorii pot descoperi străzi medievale, poduri spectaculoase și o atmosferă autentică pe malul râului Douro.

Pachetul include:

Transport cu avionul
Transfer aeroport-hotel-aeroport
Cazare: Hotel Porto A.S. 1829
Alimentație: Mic dejun
Activități de agrement

Activitati:

- Plimbare prin cartierul istoric Ribeira, inclus în patrimoniul UNESCO.
- Traversarea celebrului Dom Luís I Bridge
- Vizită la Livraria Lello,
- Degustare de vinuri în pivnițele de vin de Porto din Vila Nova de Gaia.

Porto A.S. 1829 Hotel

★★★★

Facilitatiile cazarii:

- restaurant si bar
- room service
- transfer aeroport la hotel
- receptie 24/7
- meniuri speciale pentru copii si oameni la dieta

Tarif: 250 €

Amsterdam
20 - 23 noiembrie 2026

Amsterdam, capitala Țările de Jos, este renumită pentru canalele sale pitorești, arhitectura istorică și atmosfera relaxată. Vizitatorii pot descoperi muzee celebre, piețe animate și străzi pline de cafenele și biciclete.

Pachetul include:

Transport cu avionul
Transfer aeroport-hotel-aeroport
Cazare: Hilton Amsterdam Airport Schiphol
Alimentație: Mic dejun
Activități de agrement

Activitati:

- Croazieră pe canalele istorice ale orașului
- Vizitarea celebrului Rijksmuseum.
- Explorarea Van Gogh Museum.
- Plimbare prin centrul orașului și în Dam Square.

Hilton Amsterdam Airport Schiphol

★★★★

Facilitatiile cazarii:

- receptie 24/7
- restaurant si bar
- room service24/7
- meniuri fission asiatic și tradițional olandeze
- acces SPA

SUITCASE TRAVEL

Explore the world. Create unforgettable memories.

Lumea este mai aproape decât crezi.

Suitcase Travel este agenția care transformă dorința de a călători in experiențe reale. Oferim pachete turistice atent selectate, destinații variate și consultanță personalizată pentru fiecare client, astfel incât fiecare vacanță să fie perfect planificată.

Planifică următoarea ta aventură chiar astăzi.

Contactează echipa **Suitcase Travel** și lasă-ne să

Str. Traian nr. 165 · Sector 2, București · 0733 456789

suitcasetravel007@gmail.com · www.suitcase.mystrikingly.ro

Scan pentru ofette